ACCESSOIRES

Écrou BFS — Système de bridage EKI Ø16 mm

M8 GTIN 3667406000323

Écrou BFS breveté pour table de soudure EKI Ø16 : il traverse l'empreinte, se plaque sous la tôle et reçoit la vis de votre choix, en M8, M10 ou M12.

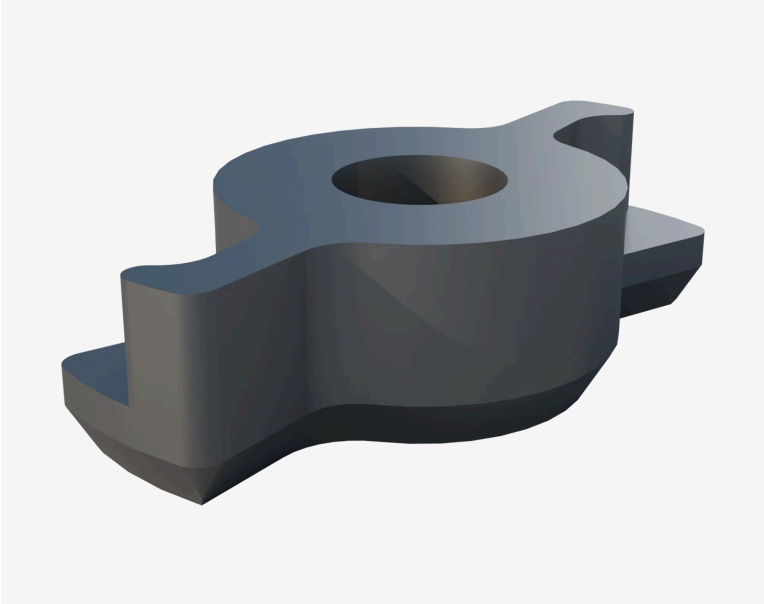

ENCOMBREMENT
30 × 16 × 8 mm

SYSTÈME
Ø16 mm

POIDS
0,01 kg

Configuration

FILETAGE
M8
Le filetage des brides fixes BFS, qui en sont livrées.

Caractéristiques

Système	Ø16 mm
Poids	0,01 kg
GTIN	3667406000323
Délai	Expédition sous 1 semaine si l'article est en stock, 6 semaines sinon
Fabrication	Conçu et fabriqué à Metz

Présentation

Le principe

L'écrou passe à travers l'empreinte du plateau. Au serrage, sa géométrie le met en position de bridage contre deux vraies surfaces d'appui sous la tôle ; au desserrage, il revient seul en position de retrait. Le serrage se fait à la clé Allen de 6 mm.

- 400 kg de tenue sur une seule bride Ø16
- Une vis pour chaque besoin : courte ou longue, tête six pans ou fraisée, tige filetée pour les montages très hauts

EKI® et Digital Consulting® sont des marques déposées de Digital Consulting SASU.

- Une même vis serre une large plage d'épaisseurs : pas de boulon dédié à chaque épaisseur de pièce

Quel filetage choisir ?

- M8 : celui des brides fixes BFS, qui en sont livrées
- M10 : fixation d'un étau, d'une perceuse ou d'un outillage dont les oreilles acceptent du M10
- M12 : kits de bridage d'usinage standard en M12, et oreilles de fixation plus larges

C'est un écrou, pas un boulon : la vis M8 à M12 passe dans les oreilles d'un étau, qui se fixe sur la table sans plaque d'adaptation. Autres filetages sur demande.

Billes ou BFS : la comparaison détaillée.

Galerie

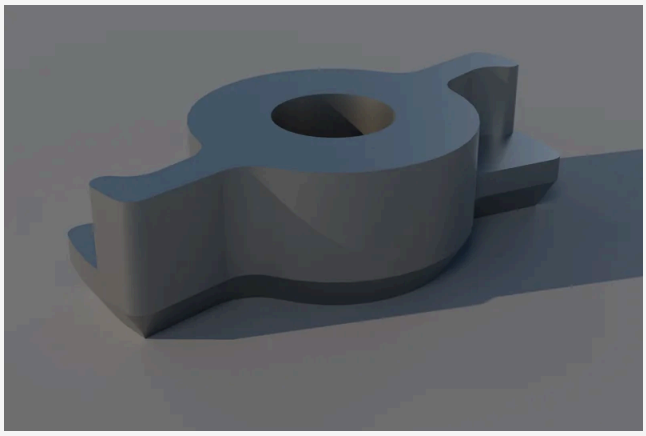





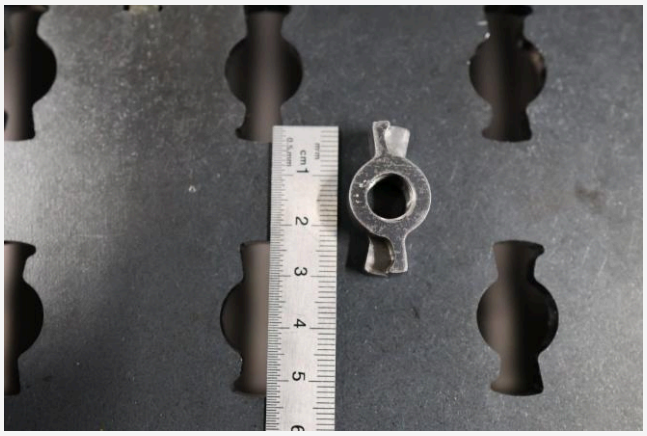

EKI® et Digital Consulting® sont des marques déposées de Digital Consulting SASU.