SERVANTES

Tiroir servante EKI — Bas / Moyen / Haut

Tiroir bas GTIN 3667406000392

Tiroir pour base servante EKI : 868×447 mm intérieur, trois hauteurs, sur glissières pour rester accessible sous le plateau.



ENCOMBREMENT
914 × 570 × 63 mm

POIDS
7,74 kg

Configuration

TIROIR
Tiroir bas
58,5 mm de haut : clés, pions, brides, petit outillage.

Caractéristiques

Poids	7,74 kg
GTIN	3667406000392
Délai	Expédition sous 1 semaine si l'article est en stock, 6 semaines sinon
Fabrication	Conçu et fabriqué à Metz

Présentation

Quelle hauteur choisir ?

- Bas — 58,5 mm : clés, pions, brides, petit outillage
- Moyen — 133,5 mm : meuleuses, perceuses, serre-joints
- Haut — 208,5 mm : masques, gros outillage, consommables

Caractéristiques communes

- Intérieur 868×447 mm

EKI® et Digital Consulting® sont des marques déposées de Digital Consulting SASU.

- Glissières à sortie 75 %
- Acier thermolaqué RAL 2002
- Visserie de montage fournie

Montage

Le tiroir se monte dans une base servante EKI, vendue à part, sur une table EKI 120 ou EKI 210 compatible servantes. Une base compte 6 étages : un tiroir moyen ou haut en occupe plusieurs.

Galerie

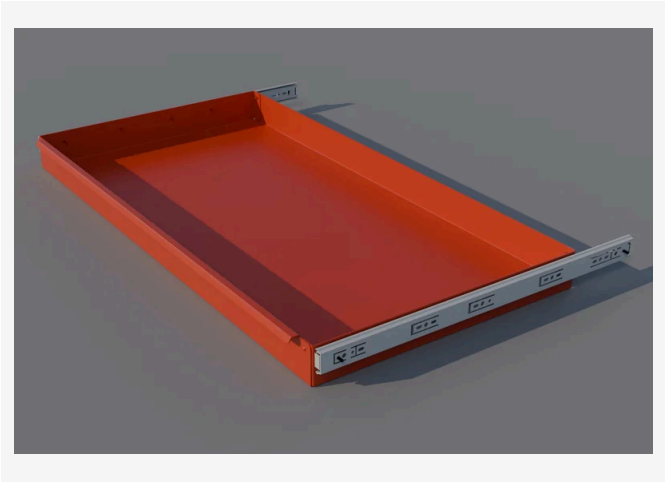

EKI® et Digital Consulting® sont des marques déposées de Digital Consulting SASU.